

Outdoor Recreation Aviano AB Italy

HOW TO GET A FISHING LICENSE / PERMIT FOR THE FRIULI-VENEZIA-GIULIA REGION

So as not to go through the process of taking a Italian Fishing License Exam before you can qualify for a Yearly Fishing License, the only other way is to go for a “Tourist Monthly Permit”

Tourist Permit – No Exam Needed – Price €35.00 – Per Month

How to Get One?

1. Documents Needed

- Complete the Form “Autocertificazione” – See Page 2 & 3 and Print Copy
- Permesso di Soggiorno, Pass Port and Military ID Card (If Active Duty)
- Codice Fiscale

2. Then take Documentation to the ENTE Office (ENTE Tutela Pesca del Friuli Venezia Giulia)

- Address - Via San Quirino 9 - Pordenone.
- Open - Mon, Tues, Thurs, and Fri
- Time - 0900-1200.
- Tel # - 0434-550588

See - MAP # 01 and MAP # 02 for Directions at Page 4 & 5

1. Once you turn in the completed “Autocertificazione” Form (See Form at Page 2 & 3) they will provide you with a Bill/Form that you must take to an Italian Post Office and Pay Euro 13.91. Once paid take the Payment Receipts back to the ENTE Office.
2. They will then process your Permit and give you a little “Sortie Book” for a time period of One Month.
3. You will also receive a simple map with the Authorized Fishing Waters/Rivers Marked.
4. In addition, they will give you a “Calendario Pesca Sportiva” which is a Booklet Outlining the Regulations, Seasons, Measurements of Fish, Fishing Areas etc (This book is written only in Italian)



Information is from the Italian Web Site:-

http://www.entetutelapesca.it/pagine/permessi_pesca_03.htm#autorizzazione_di_pesca_sportiva

SEE PAGE 2 & 3 and Print this Form →

This is the Original Form – See SAMPLE FORM at PAGE 6 & 7

DICHIARAZIONE DI AUTOCERTIFICAZIONE

(art. 46 DPR 28.12.2000 n. 445)

Io sottoscritto/a _____

nato/a _____ il _____

ai sensi dell'art. 46 del DPR 28.12.2000 n. 445, consapevole delle responsabilità penali a cui vado incontro in caso di dichiarazione mendace, oltre alla conseguente immediata decadenza dei benefici eventualmente acquisiti sulla base della dichiarazione non veritiera:

DICHIARO

(barrare solo le caselle interessate)

di essere nato/a a _____ il _____

di essere residente in _____

di essere cittadino/a _____

di godere dei diritti politici (escluso candidature) _____

di essere di stato civile _____

do atto della mia esistenza in vita

che il/la figlio/a di nome _____ è nato/a in data _____

a _____

che il/la Sig./Sig.ra _____ è deceduto/a in data _____

a _____

di essere iscritto/a all'albo _____

di aver conseguito il seguente titolo di studio _____

di essere in possesso dei seguenti titoli di specializzazione e/o abilitazione e/o aggiornamento e/qualificazion _____

di aver sostenuto i seguenti esami _____

- di aver percepito per l'anno _____ un reddito imponibile pari a € _____
- di aver assolto l'obbligo contributivo per l'ammontare di € _____

di essere in possesso del seguente codice fiscale _____

di essere in possesso della seguente partita IVA _____

di essere disoccupato/a e/o casalingo/a e/o studente/studentessa e/o pensionato/a (cat. _____)

di essere legale rappresentante /tutore/curatore di _____

di essere iscritto/a presso l'Associazione _____

di non aver riportato condanne penali

di non essere a conoscenza di essere sottoposto a procedimenti penali

di essere a carico di _____

che la famiglia convivente si compone di : _____

Altro

Data _____

Il/La Dichiarante

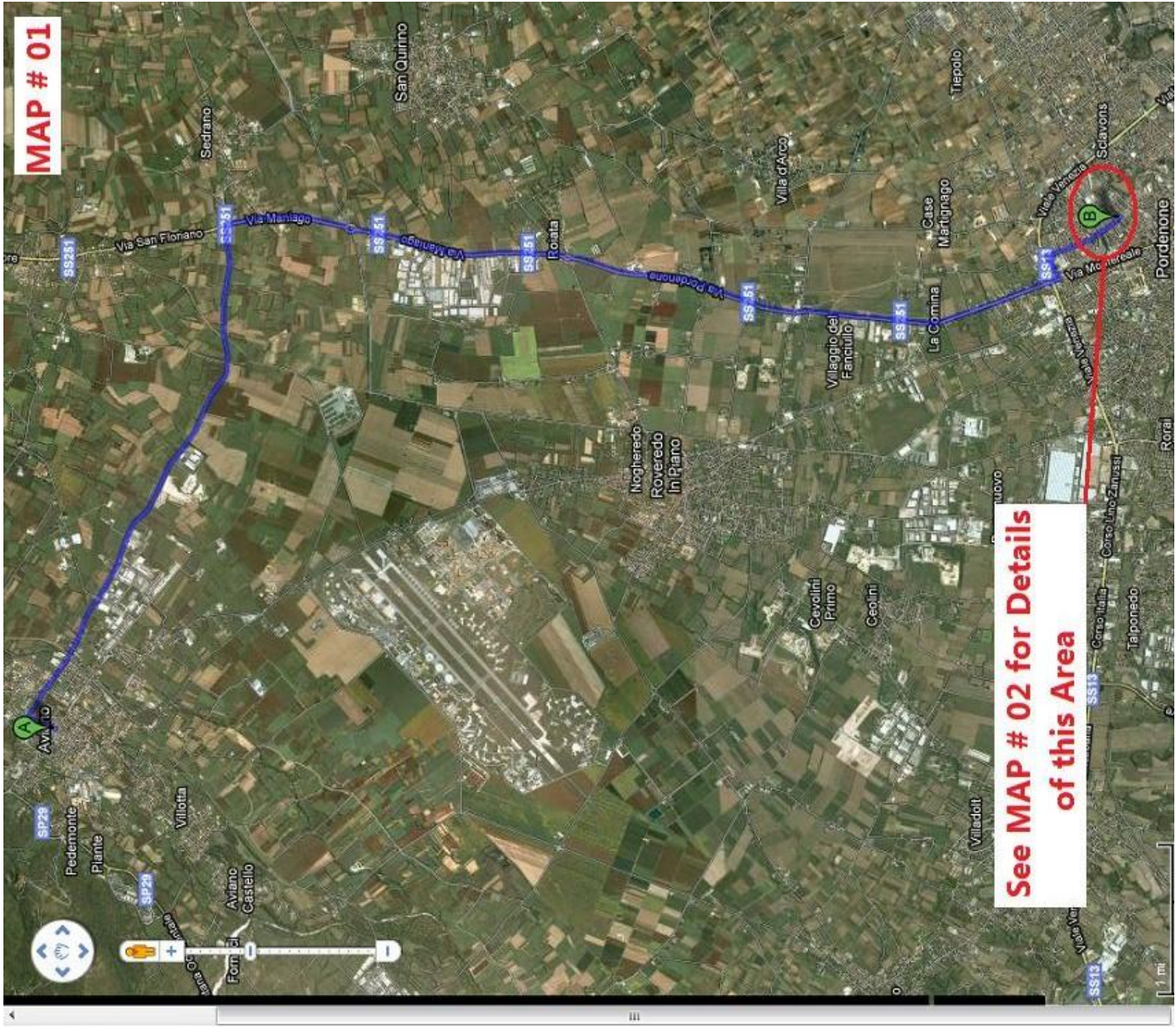

Suggested routes

- 1. SP24 and SS251
16.6 km
23 mins
- 2. SP7
13.4 km
26 mins
- 3. SS251
17.0 km
26 mins



Aviano Pordenone
Italy

1. Head north on Viale Giuseppe Mazzini toward Via Gildo Grandi 300 m
2. Turn right at Via De Zan/SP24 5.9 km
3. Keep left at the fork 17 m
4. Turn right at Via Maniago/SS251 8.5 km
5. Continue onto Via Montereale 800 m
6. Turn left at Via Ungaresca 270 m
7. At the roundabout, take the 1st exit onto Via San Quirino 850 m
8. Keep right at the fork 56 m



Via San Quirino, 9
33170 Pordenone PN, Italy

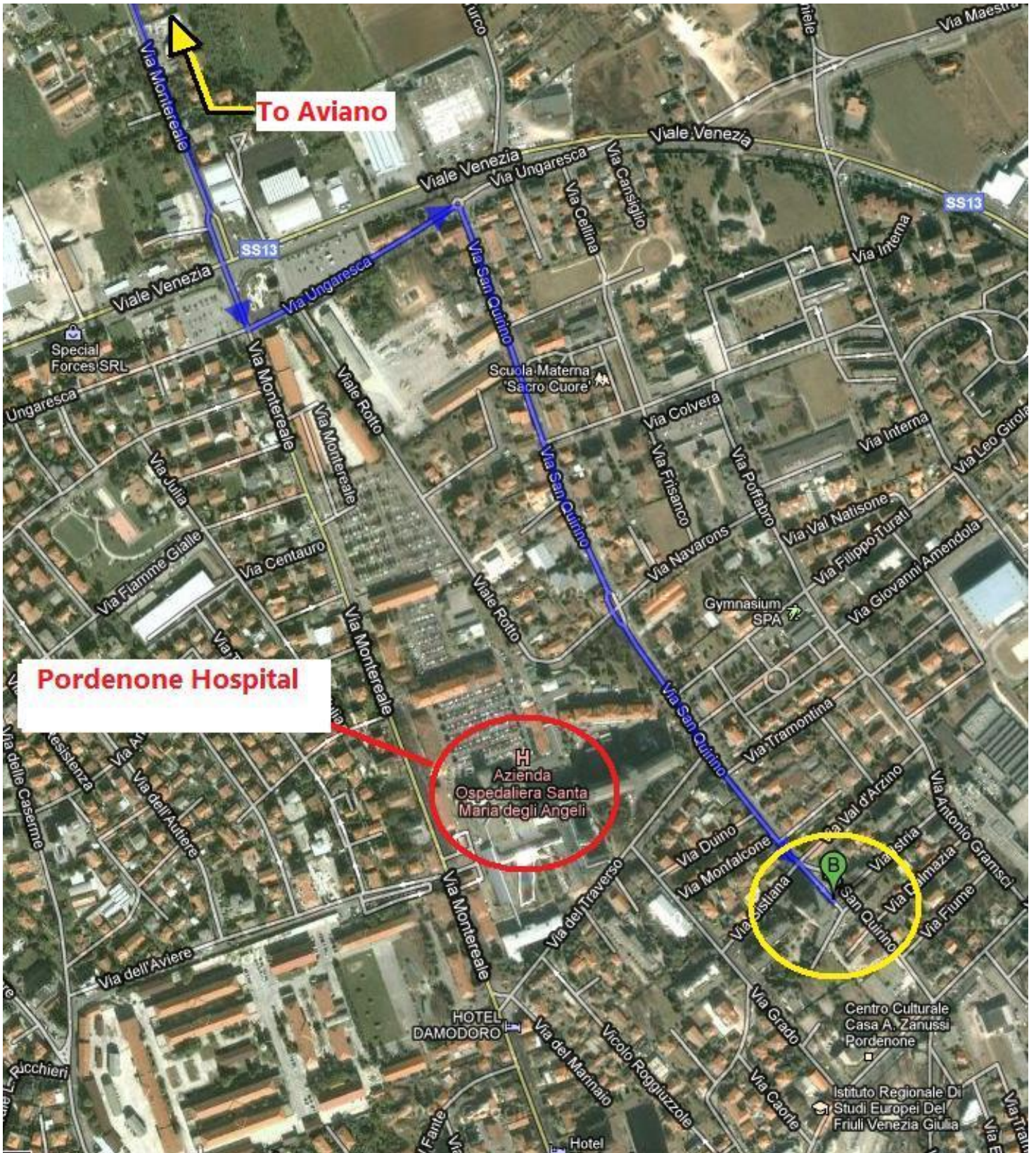

This is a SAMPLE with Some Translation

Only Fill Out Highlighted Parts on the Italian FORM – on Page 2 & 3
Some parts are also as Tutor for a Kids Fishing Permit

DICHIARAZIONE DI AUTOCERTIFICAZIONE (art. 46 DPR 28.12.2000 n. 445)

I David Doe
born/in Washington on 16 September 1965
under the article. 46 del DPR 28.12.2000 n. 445, knowingly of consequences and responsibilities of the penal laws to which I will be held responsible if I falsely declare here, and that I will also immediately loose all benefits received under the bases of having received by having declared false information untruthfully:

I DECLARE

(Only Cross Out Boxes and Fill Out what is Highlighted in Yellow/Red)

- to having been born in TEXAS on 16 September 1965
 - to be resident in Roveredo In Piano
 - to be a citizen USA
 - to have political benefits NO
 - to be single, married, divorced Married
 - do declare to be alive
 - that my Son/Daughter named Anna Doe born in date 12 Jan 1999
in Florida
 - che il/la Sig./Sig.ra N/A è deceduto/a in data N/A
a N/A
 - di essere iscritto/a all'albo N/A
 - di aver conseguito il seguente titolo di studio N/A
 - di essere in possesso dei seguenti titoli di specializzazione e/o abilitazione e/o
aggiornamento e/qualificazione N/A
-
-

-
-
- di aver sostenuto i seguenti esami _____ N/A _____

 - di aver percepito per l'anno __ N/A __ un reddito imponibile pari a € __ N/A __
 - di aver assolto l'obbligo contributivo per l'ammontare di € _____ N/A _____
 - to have the following Codice Fiscale _____ XXXXXXXXXXXX34521K _____
 - di essere in possesso della seguente partita IVA _____ N/A _____
 - di essere disoccupato/a e/o casalingo/a e/o studente/studentessa e/o pensionato/a (cat. _____ N/A _____)
 - to be the legal tutor of _____ Anna Doe _____
 - di essere iscritto/a presso l'Associazione _____ N/A _____
 - to not having had any penal sentences
 - nor to my knowledge know to be under penal investigation or procedures
 - di essere a carico di _____ N/A _____
 - my family members consist of: _____ Anna Doe , James Doe and Luisa Doe _____

 - Additional Information _____ if any or N/A _____

Date _____

The Declarer Signature

(FORM TO BE SIGNED ONLY AT TIME OF HAND DELIVERY)

***NOTE.....Information is Subject to Change